

PLANTA BAIXA PAV. TÉRREO
Esc.: 1/100

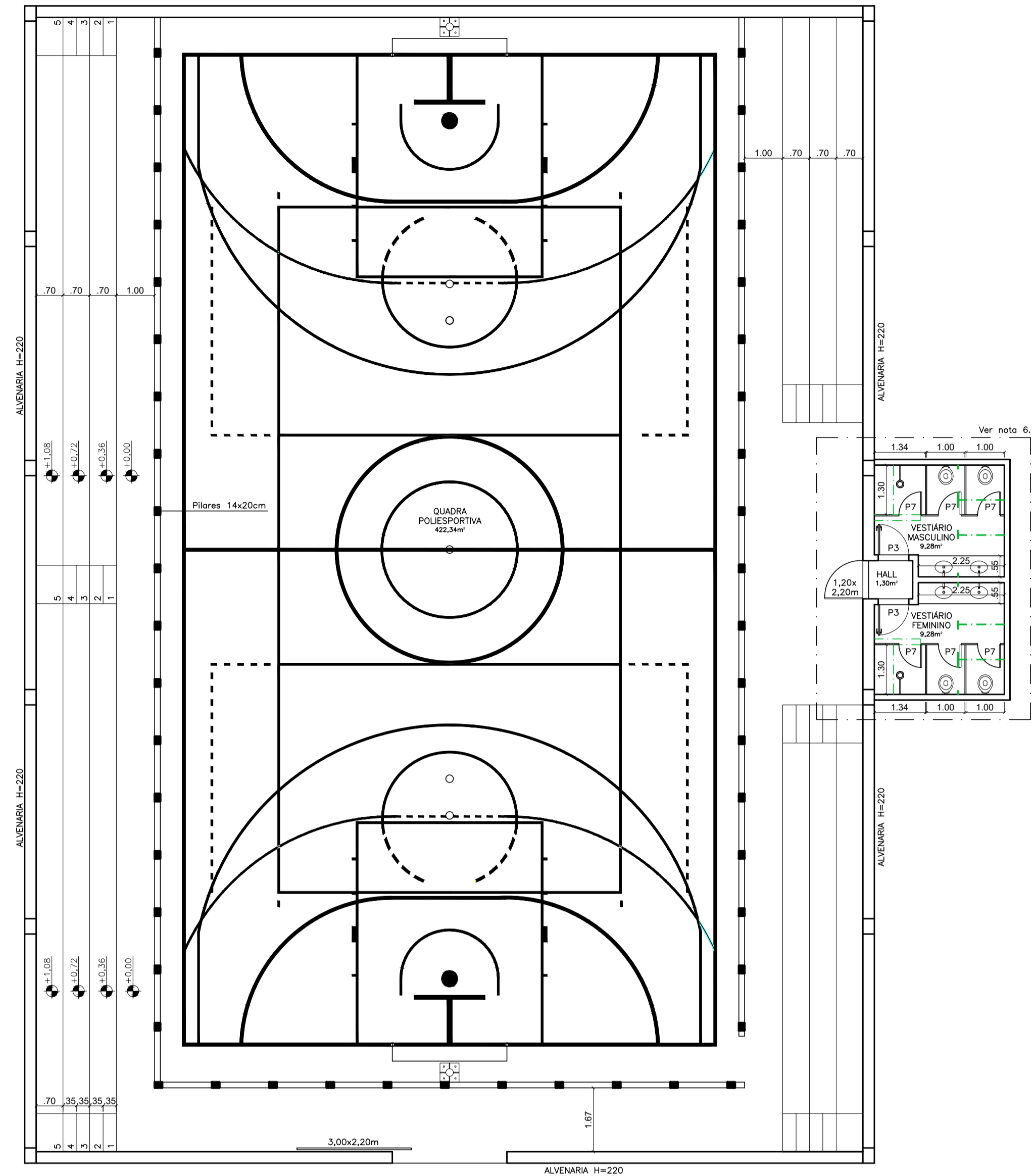

QUADRA POLIESPORTIVA
Esc.: 1/100

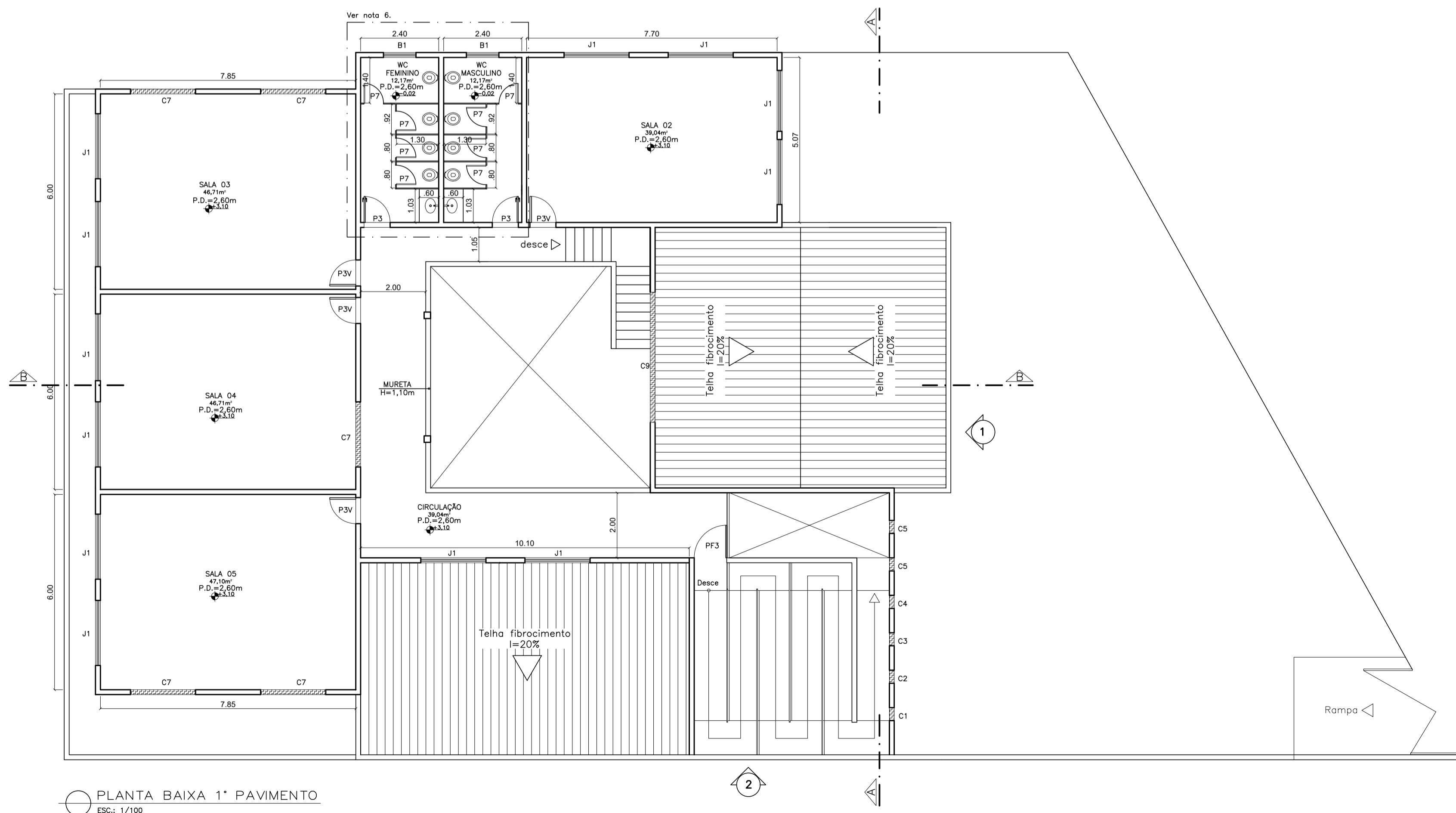

PLANTA BAIXA 1º PAVIMENTO
Esc.: 1/100

QUADRO DE ESQUADRIAS			
PORTA DE MADEIRA / PORTÃO DE FERRO			
NOME	LARG. x ALT./PEITORIL	MATERIAL	MODELO
P1	1.00 x 2.10	MADEIRA	1 FOLHA DE ABRIR
P2	0.70 x 2.10	ALUMÍNIO, VENEZIANA	1 FOLHA DE ABRIR
P3	0.70 x 2.10	MADEIRA	1 FOLHA DE ABRIR
P3V	0.80 x 2.10	MADEIRA, COM VISOR	1 FOLHA DE ABRIR
P4	0.60 x 1.60	MADEIRA	1 FOLHA DE ABRIR
P5	0.80 x 1.60	MADEIRA	1 FOLHA DE ABRIR
P6	0.80 x 2.10	MADEIRA, COM CHAPA E BARRA	1 FOLHA DE ABRIR
P7	0.60 x 1.60	ALUMÍNIO, VENEZIANA	1 FOLHA DE ABRIR
PF1	2.04 x 2.15	FERRO	2 FOLHAS DE ABRIR
PF2	0.80 x 1.80	FERRO, CHAPA ONDULADA	1 FOLHA DE ABRIR
PF3	1.00 x 2.30	FERRO	1 FOLHA DE ABRIR
JANELAS			
NOME	LARG. x ALT./PEITORIL	MATERIAL	MODELO
J1	2.00 x 1.20 / 1.20	ALUMÍNIO	CORRER - 4 FOLHAS
J2	2.00 x 1.20 / 1.00	ALUMÍNIO	CORRER - 4 FOLHAS
J3	1.00 x 1.20 / 0.90	ALUMÍNIO	CORRER - 2 FOLHAS
BASCULAS/COBOS			
NOME	LARG. x ALT./PEITORIL	MATERIAL	MODELO
B1	1.00 x 0.80 / 1.80	ALUMÍNIO	BASCULANTE
B2	1.00 x 0.80 / 1.30	ALUMÍNIO	BASCULANTE
B3	1.00 x 0.80 / 1.85	ALUMÍNIO	BASCULANTE
GUICHES			
NOME	LARG. x ALT./PEITORIL	MATERIAL	MODELO
G1	1.00 x 1.00 / 1.00	ALUMÍNIO	FIXO
G2	0.80 x 0.70 / 1.10	ALUMÍNIO	FIXO
COBOS			
NOME	LARG. x ALT./PEITORIL	MATERIAL	MODELO
C1	0.40 x 4.00 x 0.90	CONCRETO	TIPO CRUZETA
C2	0.40 x 3.20 x 1.70	CONCRETO	TIPO CRUZETA
C3	0.40 x 2.40 x 2.50	CONCRETO	TIPO CRUZETA
C4	0.40 x 1.60 x 3.30	CONCRETO	TIPO CRUZETA
C5	0.40 x 0.80 x 4.10	CONCRETO	TIPO CRUZETA
C6	1.20 x 0.80 x 1.60	CONCRETO	TIPO CRUZETA
C7	2.00 x 0.40 x 2.00	CONCRETO	TIPO CRUZETA
C8	2.80 x 0.80 x 1.60	CONCRETO	TIPO CRUZETA
PF3	4.00 x 0.80 x 4.70	CONCRETO	TIPO CRUZETA

LEGENDA	
	ALVENARIA EXISTENTE
	ALVENARIA A CONSTRUIR
	DEMOLIÇÃO

REVISÃO			
<p>SEDU</p>	<p>GOVERNO DO ESTADO DO ESPÍRITO SANTO</p> <p>SECRETARIA DE ESTADO DA EDUCAÇÃO - SEDU</p> <p>GERÊNCIA DE REDE FÍSICA ESCOLAR</p>		<p>CONSORCIO CONTROL TEC SETEC</p>
	<p>TÍTULO: REFORMA EEEFM FABIANO FRANCISCO TOMASINI</p>		
	<p>ENDEREÇO: Estrada Alto Lage, Palmeira, Itaguaçu - ES, CEP: 29690-000</p>		
PRANCHA: ARQUITETURA	PROJETO: ARQUITETÔNICO		
SUBSECRETÁRIO ESTADUAL: ALEXANDRE AQUINO DE FREITAS CUNHA	ESCALA: INDICADA		UNIDADE: METRO
GERENTE DA GERF: MARCELO AMORIM GONÇALVES	CREA-RJ: 36404/D	CREA-ES: A24721-9	VISTO:
COORDENADOR GERAL: MOISÉS BRITO SOBRINHO	CAU-ES: A24721-9	CAU-ES: A24721-9	VISTO:
AUTOR PROJETO: WILSON RODRIGUES GONÇALVES	CAU-ES: A24721-9	CAU-ES: A24721-9	VISTO:
RESPONSÁVEL TÉCNICO:	CREA: A24721-9	CAU-ES: A24721-9	VISTO:
ARQUIVO: ITG02-P02-AQ-E-R1.dwg	DESENHO: DYENIFER	CAU-ES: A24721-9	VISTO:
REFERÊNCIA: PLANTA BAIXA PAVIMENTO TÉRREO E SUPERIOR PLANTA BAIXA QUADRA POLIESPORTIVA	FOLHA: 01	03	VISTO:
FORMATO: A1	OBSERVAÇÕES:	DATA: DEZEMBRO/2022	REVISÃO:

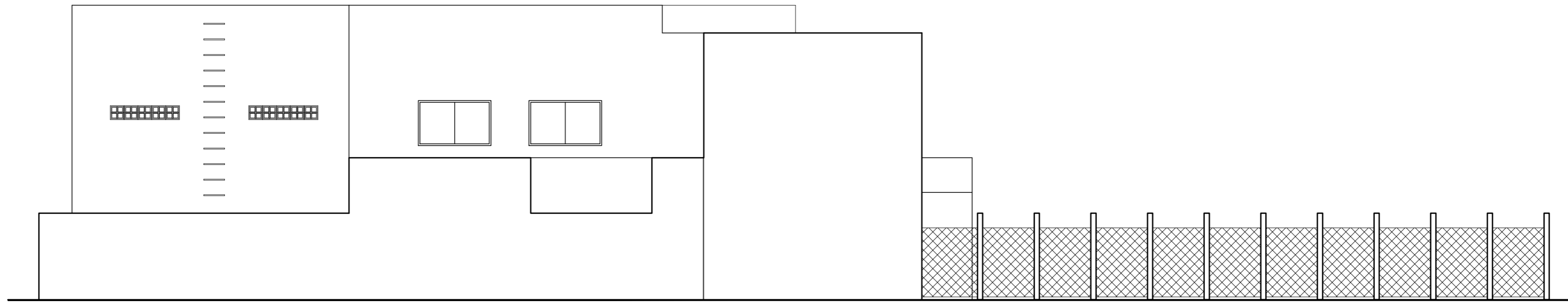

VISTA 02
ESC.: 1/100

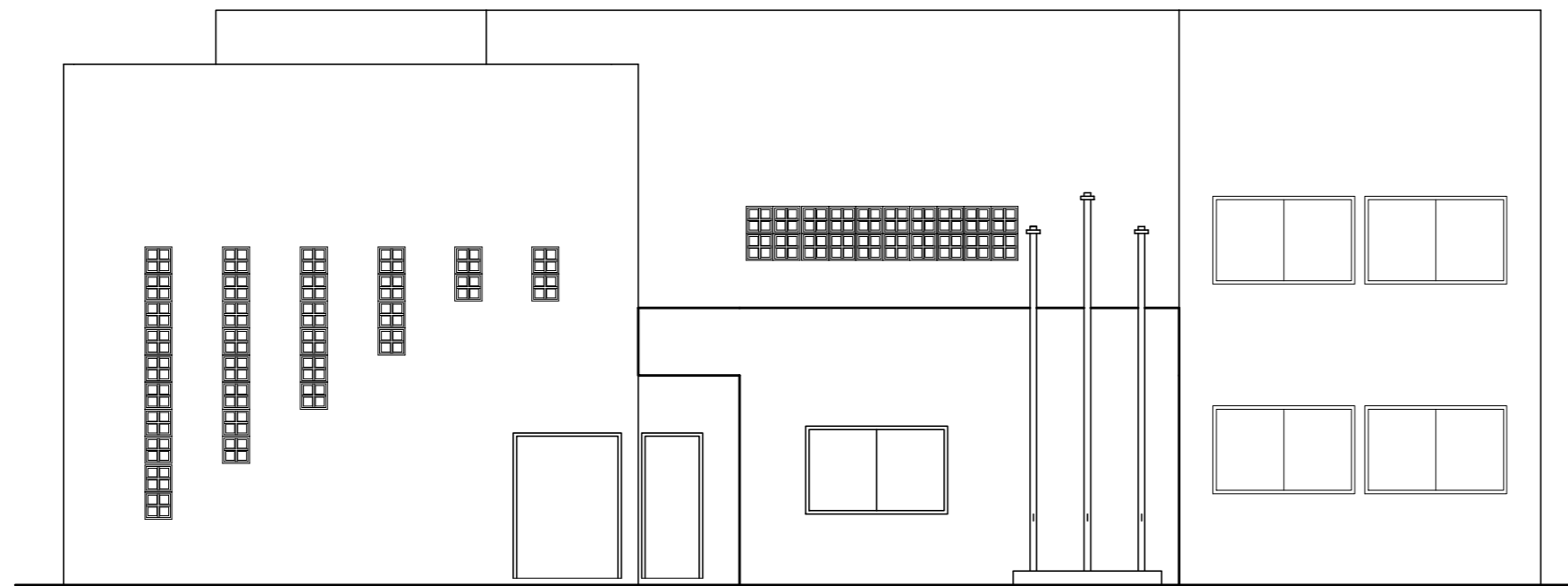

VISTA 01
ESC.: 1/100

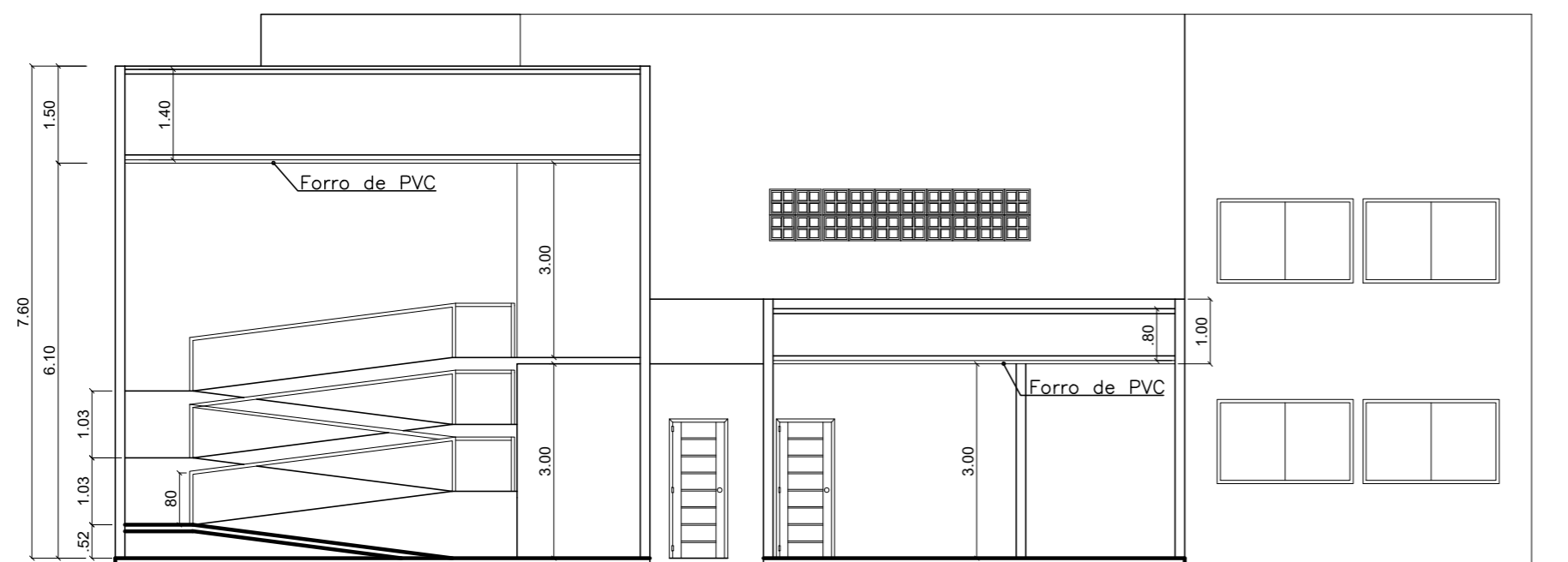

CORTE AA
ESC.: 1/100

N°.	DESCRIÇÃO	RESP.	DATA
05			
04			
03			
02			
01			

REVISÃO			
	GOVERNO DO ESTADO DO ESPÍRITO SANTO SECRETARIA DE ESTADO DA EDUCAÇÃO - SEDU	CONSÓRCIO CONTROL TEC SETEC	
	GERÊNCIA DE REDE FÍSICA ESCOLAR		
TÍTULO: REFORMA EEEFM FABIANO FRANCISCO TOMASINI			
ENDEREÇO: Estrada Alto Lage, Palmeira, Itaguaçu – ES, CEP: 29690–000			
PRANCHA: ARQUITETURA		PROJETO: ARQUITETÔNICO	
SUBSECRETÁRIO ESTADUAL: ALEXANDRE AQUINO DE FREITAS CUNHA		ESCALA: INDICADA	UNIDADE: METRO
GERENTE DA GERFE: MARCELO AMORIM GONÇALVES		CREA–RJ: 36404/D	VISTO:
COORDENADOR GERAL: MOISÉS BRITO SOBRINHO		CAU–ES: A24721–9	VISTO:
AUTOR PROJETO: WILSON RODRIGUES GONÇALVES		CAU–ES:	VISTO:
CO–AUTOR PROJETO:		CAU–ES:	VISTO:
RESPONSÁVEL TÉCNICO:		CREA:	VISTO:
ARQUIVO: ITG02–P02–AQ–E–R1.dwg		DESENHO: DYENIFER	VISTO:
REFERÊNCIA: VISTA 01 E 02 CORTE AA			FOLHA: 02 03
FORMATO: A2	OBSERVAÇÕES:	DATA: DEZEMBRO/2022	VISTO: REVISÃO:

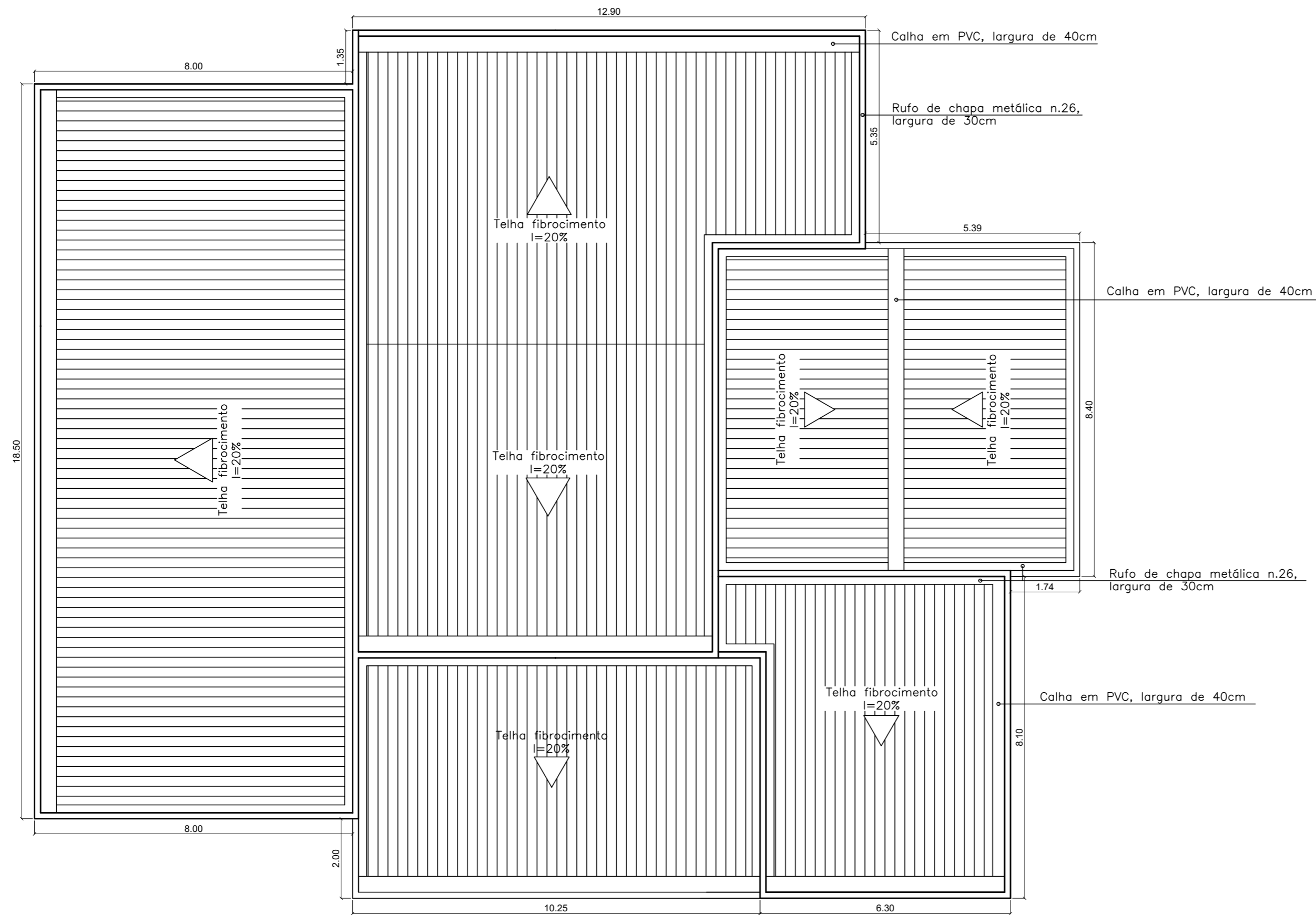

PLANTA DE COBERTURA
ESC.: 1/100

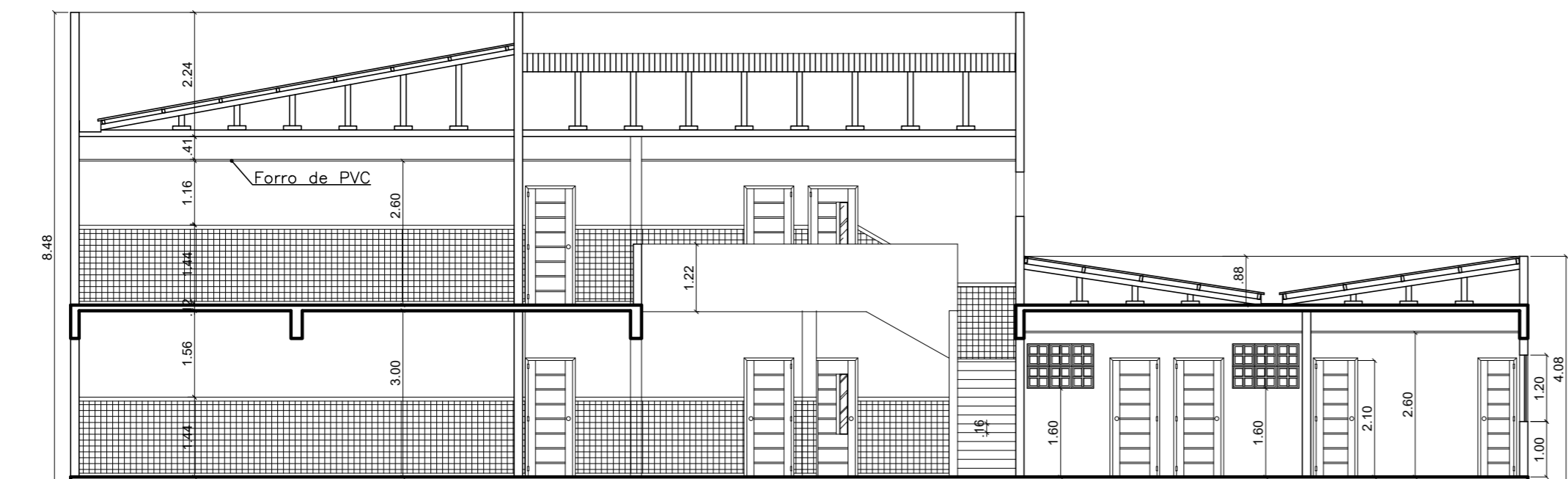

CORTE BB
ESC.: 1/100

NOTAS

- 1- Todas as portas de madeira, bem como as suas guarnições, deverão ser substituídas por portas em madeira maciça padrão Sedu.
- 2- Deverá ser realizada a manutenção na cobertura com a substituição de todas as calhas e rufos e troca de telhas e madeiramento danificados.
- 3- Todo o rebaixamento em forro de PVC deverá ser substituído.
- 4- Deverá ser executada repintura de todas as paredes internas e externas, bem como dos gradis metálicos.
- 5- Na quadra poliesportiva deverão ser executados os seguintes serviços: recomposição das arquibancadas, substituição dos alambrados e portões, recuperação do piso da quadra, repintura de todas as paredes, instalação de novos aparelhos esportivos e repintura de toda a estrutura metálica.
- 6- Os vestiários e os banheiros de alunos serão completamente reformados, com a substituição de todo o revestimento, louças, metais, divisórias e portas, conforme layout apresentado em planta baixa.

QUADRO DE ÁREAS

Área do terreno	1.490,90 m ²
Área da quadra poliesportiva	696,50 m ²
Área do prédio escolar	505,47 m ²
Área construída total existente	778,05 m ²

05			
04			
03			
02			
01			
N.º	DESCRIÇÃO	RESP.	DATA
REVISÃO			
 GOVERNO DO ESTADO DO ESPÍRITO SANTO SECRETARIA DE ESTADO DA EDUCAÇÃO - SEDU SEDU		CONSÓRCIO CONTROLTEC SETEC GERÊNCIA DE REDE FÍSICA ESCOLAR	
TÍTULO: REFORMA EEEFM FABIANO FRANCISCO TOMASINI			
ENDEREÇO: Estrada Alto Lage, Palmeira, Itaguaçu – ES, CEP: 29690-000			
PRANCHA: ARQUITETURA		PROJETO: ARQUITETÔNICO	
SUBSECRETÁRIO ESTADUAL: AURÉLIO MENEGUELLI RIBEIRO		ESCALA: INDICADA	
GERENTE DA GERFE: MARCELO AMORIM GONÇALVES		UNIDADE: METRO	
COORDENADOR GERAL: MOISÉS BRITO SOBRINHO		CREA-BR: 36404/D	
AUTOR PROJETO: WILSON RODRIGUES GONÇALVES		CAU-ES: A24721-9	
CO-AUTOR PROJETO:		CAU-ES:	
RESPONSÁVEL TÉCNICO:		CREA:	
ARQUIVO: ITG02-P02-AQ-E-R1.dwg		DESENHO: DYENIFER	
REFERÊNCIA: PLANTA DE COBERTURA CORTE BB		FOLHA: 03 / 03	
FORMATO: A2	OBSERVAÇÕES:	DATA: DEZEMBRO/2022	VISTO:
		REVISÃO:	

ASSINATURAS (4)

Documento original assinado eletronicamente, conforme MP 2200-2/2001, art. 10, § 2º, por:

WILSON RODRIGUES GONÇALVES
COORDENADOR DE PROJETOS - CONTROLTEC
GERFE - SEDU - GOVES
assinado em 29/12/2022 10:06:13 -03:00

MOISÉS BRITO SOBRINHO
ENGENHEIRO COORDENADOR GERAL/CONTROLTEC
GERFE - SEDU - GOVES
assinado em 29/12/2022 10:11:10 -03:00

MARCELO AMORIM GONCALVES
GERENTE QCE-03
GERFE - SEDU - GOVES
assinado em 29/12/2022 12:12:20 -03:00

ALEXANDRE AQUINO DE FREITAS CUNHA
SUBSECRETARIO ESTADO QCE-01
SESE - SEDU - GOVES
assinado em 29/12/2022 11:21:15 -03:00



INFORMAÇÕES DO DOCUMENTO

Documento capturado em 29/12/2022 12:12:21 (HORÁRIO DE BRASÍLIA - UTC-3)
por CRISTIANE SILVA MONTEIRO (ENGENHEIRO CIVIL - CONTROLTEC - GERFE - SEDU - GOVES)
Valor Legal: ORIGINAL | Natureza: DOCUMENTO NATO-DIGITAL

A disponibilidade do documento pode ser conferida pelo link: <https://e-docs.es.gov.br/d/2022-CW4C2Z>